Strecke zum Radfahrtraining 2024

24.01.2024 | 15:20

TIM-online

KGS Bornheim (Wallrafstr. 1)

Bezirksregierung Köln

GEObasis.nrw

Dieser Ausdruck wurde mit TIM-online (www.tim-online.nrw.de) am 18.10.2023 um 11:48 Uhr erstellt.

Land NRW 2023 - Keine amtliche Standardausgabe. Es gelten die auf den Folgeseiten angegebenen Nutzungs- und Lizenzbedingungen der dargestellten Geodatendienste.

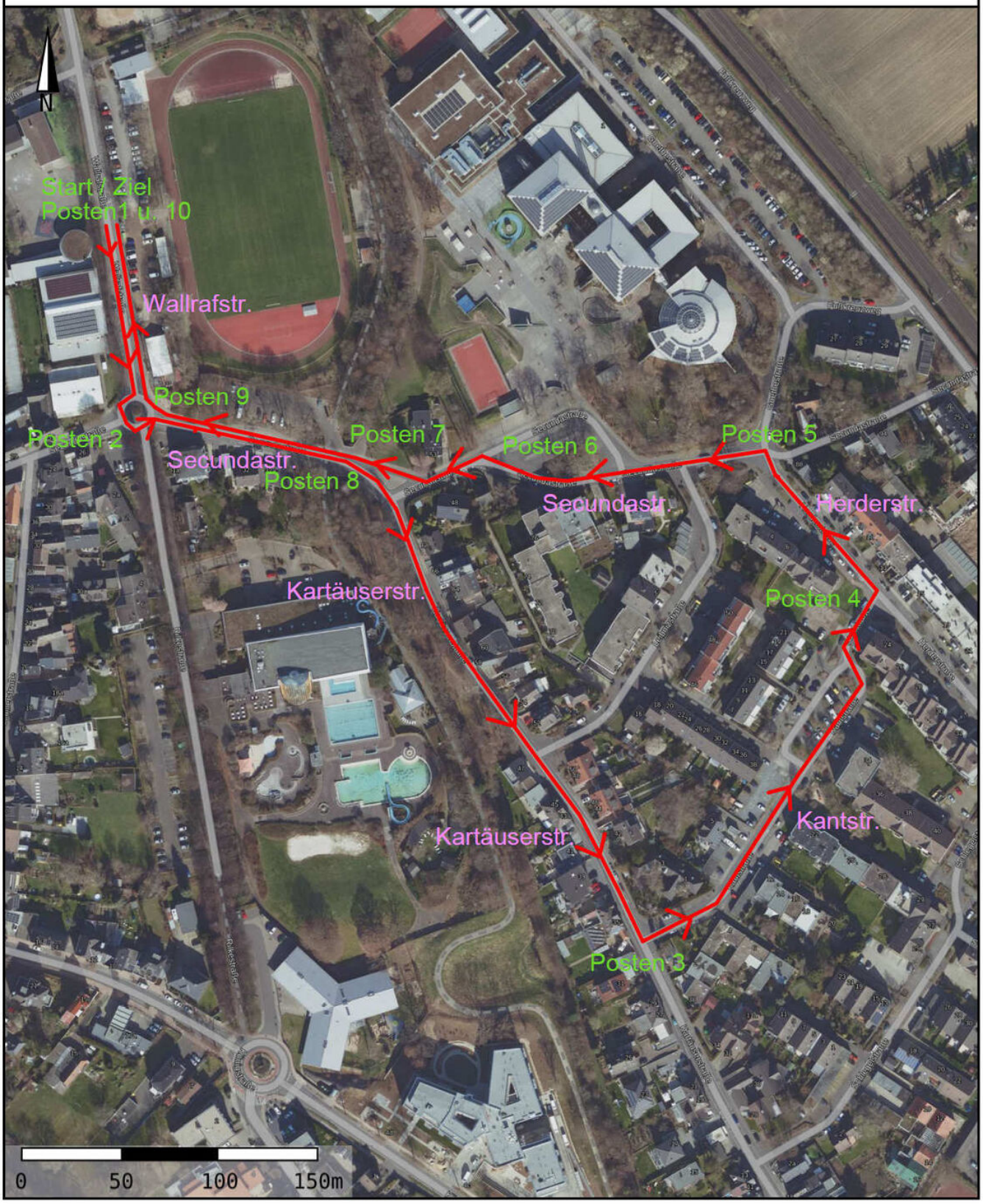

Download der Karte

Einen Kommentar schreiben